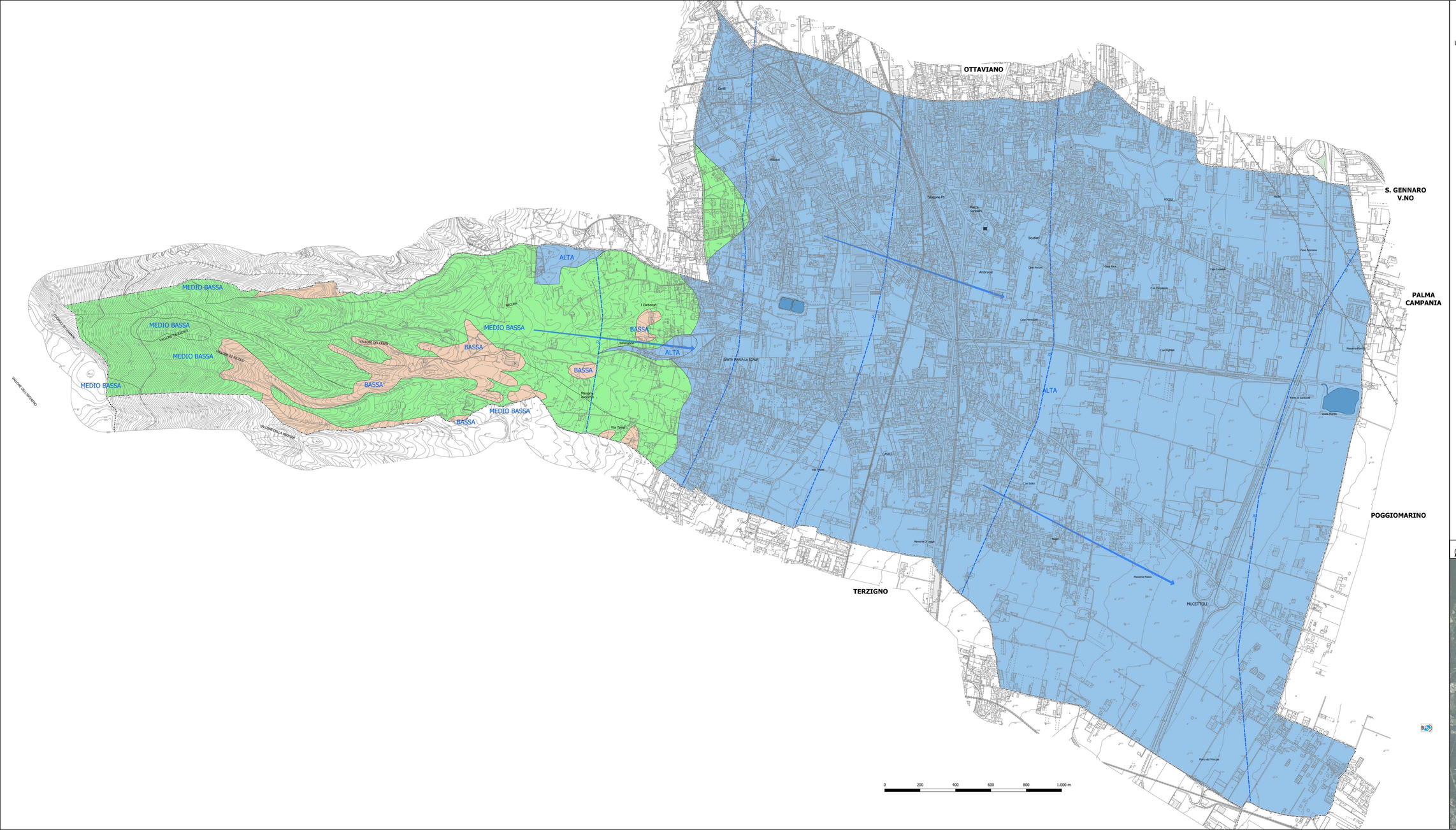

LEGENDA

- CONFINE COMUNALE

UNITA' IDROGEOLOGICHE

- ALTA
- BASSA
- MEDIO BASSA
- PIEZOMETRICHE
- VERGENZA FALDA
- IDROGRAFICA
- SORGENTI
- INVASO

BASE CARTOGRAFICA: CARTA TECNICA REGIONALE 2011
PROIEZIONE: UTM - FUSO 33 - DATUM WGS84

Studio Geologico RANESTAZ
Dott. Geol. Luigi RANESTAZ
Ordine dei Geologi della Campania n. 577

Il Sindaco
Dr. Domenico CASTALDO

Il responsabile del Procedimento
Ing. Antonio SELLA

AGGIORNAMENTO

APPROVAZIONE

COMUNE DI SAN GIUSEPPE VESUVIANO (NA)

PIANO URBANISTICO COMUNALE (PUC)

STUDIO GEOLOGICO - TECNICO

CARTA IDROGEOLOGICA

Luglio 2021 - V1

TAV. **SG.07**

ELABORATO SG
SCALA 1:5.000