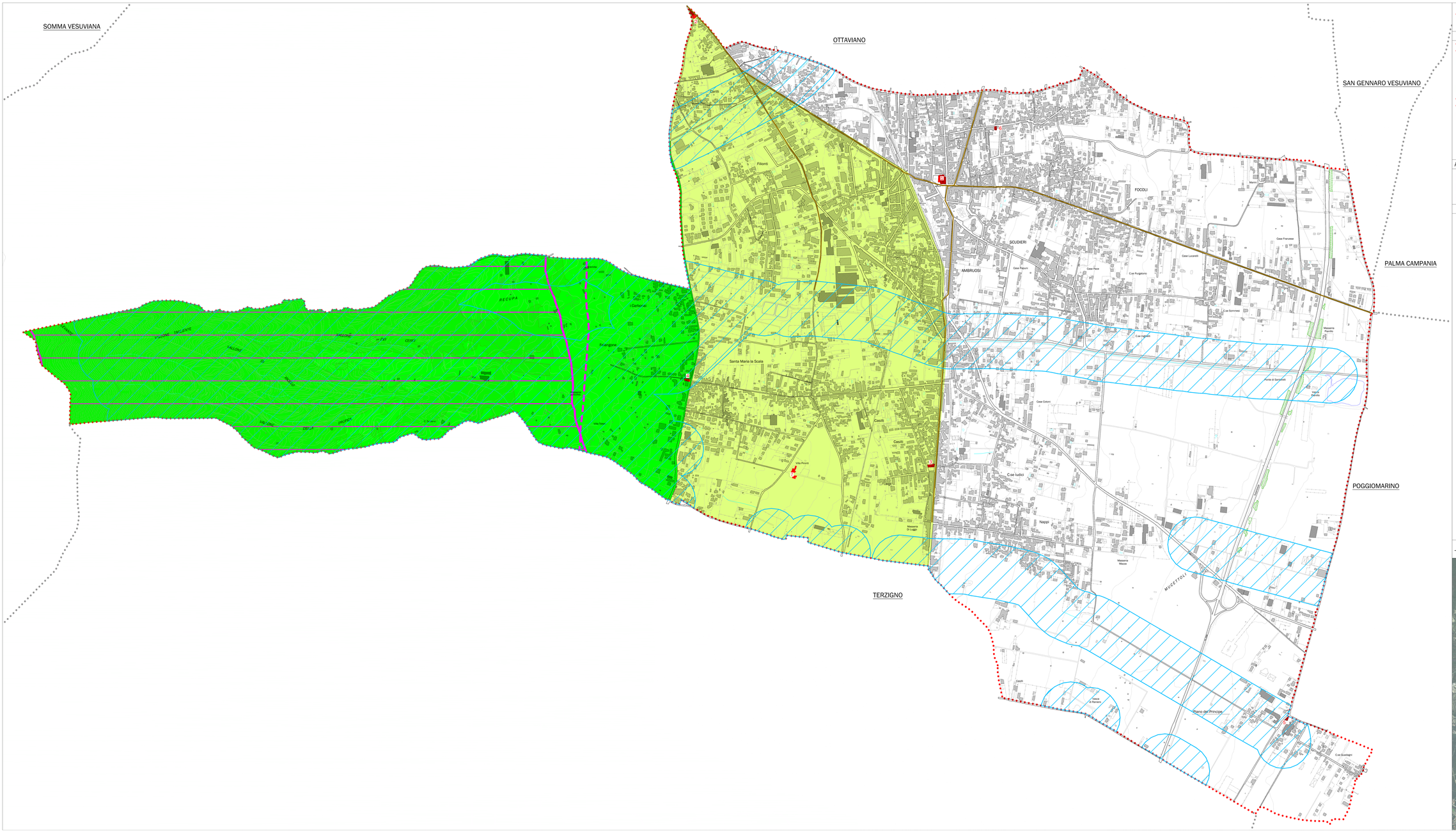

LEGENDA

- Confini comunali San Giuseppe Vesuviano
- Altri confini comunali
- Edifici rilevati da CTR
- Edifici rilevati da Ortofoto Agea 2017

AREE TUTELATE AI SENSI DEL D.LGS. 42/2004

- Aree di notevole interesse pubblico (art. 136, DD.MM. 06/10/1961 e 28/03/1985)
- I fiumi, i torrenti, i corsi d'acqua pubblici, e le relative sponde o piedi degli argini per una fascia di 150 metri ciascuna (art. 142 comma 1 lett. a)
- Parco Nazionale del Vesuvio (art. 142 comma 1 lett. f)
- Territori coperti da foreste e da boschi, ancorchè percorsi o danneggiati dal fuoco (art. 142 comma 1 lett. g)
- Vulcani (art. 142 comma 1 lett. l)
- Beni culturali (art. 10):
  1) Santuario di San Giuseppe
  2) Chiesa di San Leonardo di Noblac
  3) Chiesa di San Francesco d'Assisi
  4) Chiesa di Santa Maria la Pietà
  5) Chiesa Vergine Madre di Dio
  6) Chiesa di San Biagio
  7) Villa Pironti

AREE DI INTERESSE NATURALISTICO-PAESAGGISTICO

- ZSC Vesuvio (IT8030036)
- ZSC Monte Somma (IT8030021)
- ZPS Vesuvio e Monte Somma (IT8030037)

ALTRI ELEMENTI DI INTERESSE

- Aree contigue del Parco Nazionale del Vesuvio (D.G.R. 5304/1999)
- Rete stradale storica

N

BASE CARTOGRAFICA: CARTA TECNICA REGIONALE 2011
PROIEZIONE: UTM - Fuso 33; DATUM: WGS 84

Autore

Professionisti

Coordinatore Scientifico SST
Dott. Ing. Giuseppe Di Gennaro
Responsabile Unità Locale ITA
Dott. Arch. Giuseppe Lisa DE GIUSPRE