ISTITUTO GEOGRAFICO MILITARE - rif. osservazione prot. n.12440 del 18/03/2024

ISTITUTO GEOGRAFICO MILITARE - rif. osservazione prot. n.12440 del 18/03/2024

PIANO REGOLATORE GENERALE - PLANOVOLUMETRIA DEL TERRITORIO COMUNALE - rif. osservazione prot. n.12440 del 18/03/2024

AEROFOTOGRAMMETRIA - rif. osservazione prot. n.12440 del 18/03/2024

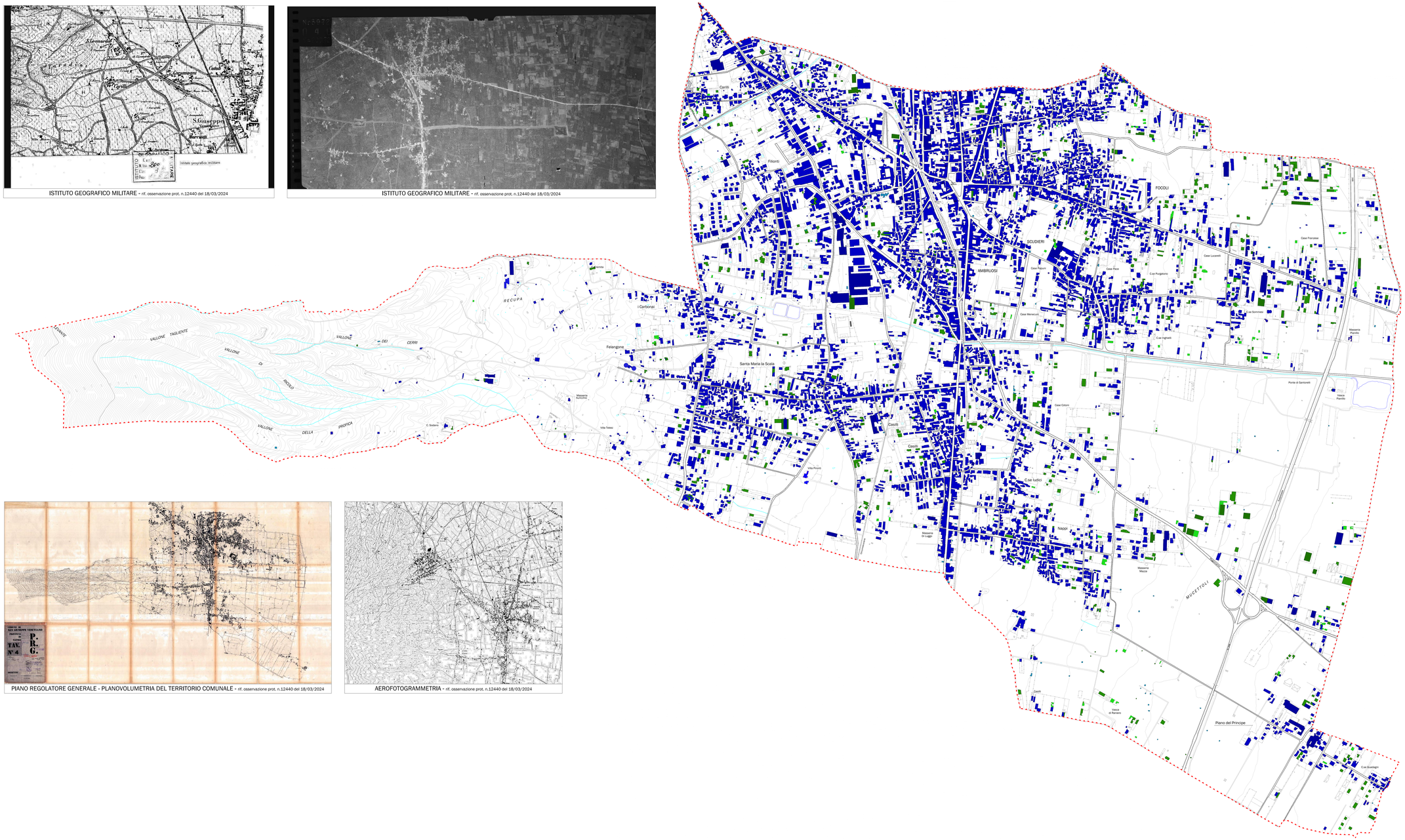

LEGENDA

- Confini comunali San Giuseppe Vesuviano
- Altri confini comunali
- Edifici rilevati da CTR
- Edifici rilevati da Ortofoto Agea 2017

DATAZIONE DELL'EDIFICATO

- Edificato al 1965
- Edificato tra il 1965 e il 1998
- Edificato tra il 1998 e il 2011
- Edificato successivo al 2011

BASE CARTOGRAFICA: CARTA TECNICA REGIONALE 2011
PROIEZIONE: UTM - Fuso 33; DATUM: WGS 84

Committente: Amministrazione Comunale di San Giuseppe Vesuviano (NA)

Progettisti: S.T.O.A. STUDIO TECNICO ALFIERI ANTONIO Associazione Professionale

COMUNE DI SAN GIUSEPPE VESUVIANO (NA)

PIANO URBANISTICO COMUNALE (PUC)

QUADRO CONOSCITIVO
CARTA DELL'EVOLUZIONE STORICO-INSEDIATIVA

Aprile 2024 - V3

TAV. A.6

ELABORATO A
scala 1:5.000

Coordinamento Urbanistico: Dott. Arch. Pianificatore Giuseppe Liuzzi DE GIORGIS

Responsabile Comune: Ing. Vincenzo SCOGNAMIGLIO

Collaboratori Tecnici Specialisti: Geologo Giovanni SCOGNAMIGLIO

Responsabile Unico A.S.: Dott. Raffaele TORTORA

Collaboratore Amministrativo: Dott. ssa Agnese DONJA (fino al mese di Giugno 2024) Dott. ssa Maria Teresa SICA (da Luglio 2024)

Responsabile Ufficio di Piano: Dott. Ing. Vincenzo ESPOSITO